

PLANTA GENERAL SISTEMA DE AGUA TRADATA PARA USO EN RIEGO

Escala 1: 2.000

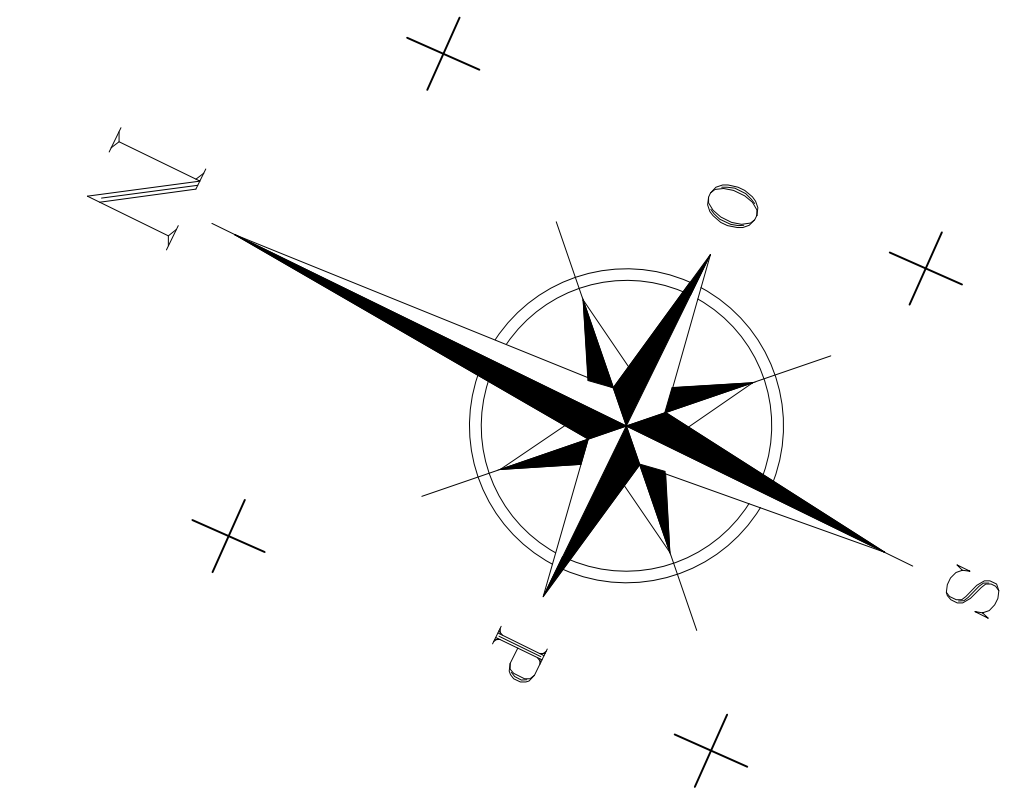

Superficie regada
Superficie regada 536 m²
536 m²

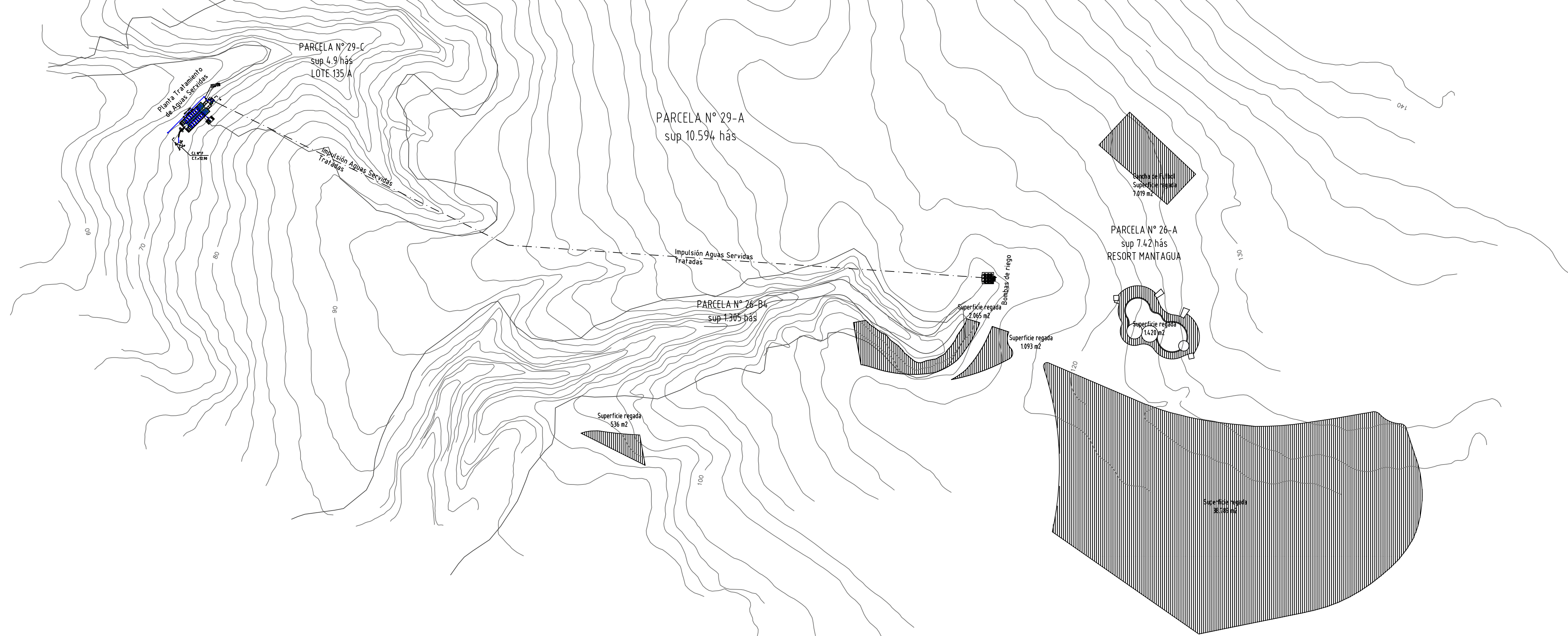
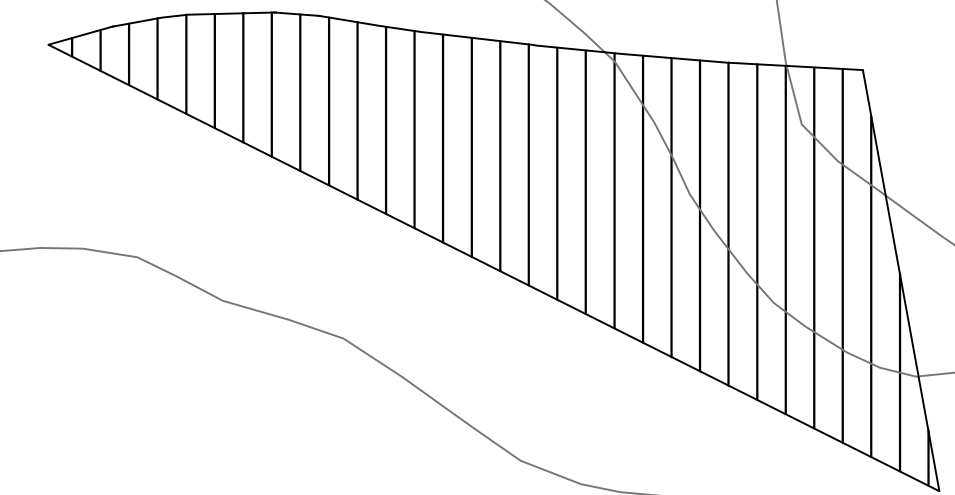

APROBACION SEREMI SALUD REGION DE VALPARAISO

PLANTA GENERAL DE ALCANTARILLADO

RESORT MANTAGUA DUNARES DE MANTAGUA (Parcela 26A)
EDIFICIO CASAMAR MANTAGUA (Parcela 26 B1)
CONDominio CASAS DE MANTAGUA (Parcela 26 B6-B7)
CONDominio SOLAR DE ANTAGUA (Parcela 26 B5)

PROYECTO DE ALCANTARILLADO PARTICULAR

PROYECTO INFORMATIVO		LAMINA	
N°	Fecha	N°	07 DE 11
AVISO DE INICIO		FECHA	
CERTIFICADO DE FACTIBILIDAD :		FECHA :	

CALLE : RUTA F30-E
 NUMERO MUNICIPAL : S/Nº
 SECTOR : ALTO MANTAGUA
 COMUNA : QUINTERO

PLANO DE UBICACIÓN

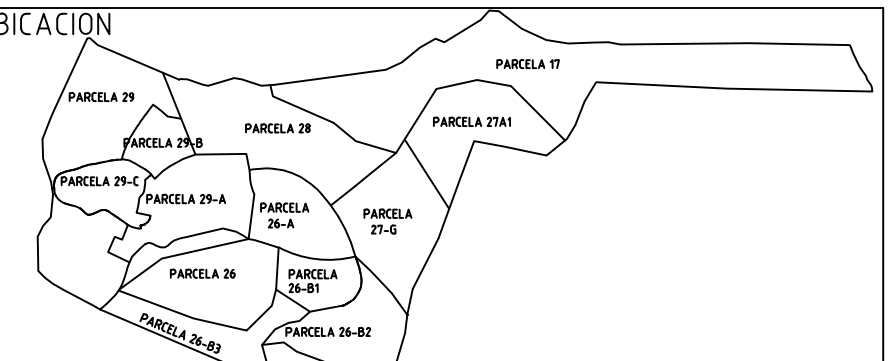

FIRMAS

PROYECTISTA: Nombre : Gonzalo Hernández Kreiss Profesión : Constructor Civil RUT : 7.615.426-0 Domicilio : Parcela 5 El Boidal, Puchuncaví	PROPIETARIO: NOMBRE : INMOBILIARIA CLUB MANTAGUA S.A. RUT : 96.788.640-8 REP. LEGAL : JUAN PABLO DE LA JARA GOYENECHE RUT : 4.304.209-2 DOMICILIO : RUTA F30-E, QUINTERO
CONTRATISTA: NOMBRE : PROFESION : RUT : DOMICILIO :	PROYECTO DEFINITIVO CERTIFICADO DE RECEPCION N° _____ FECHA _____ FIRMA EMPRESA DE SERVICIOS SANITARIOS